

Sjukvårdens Larmcentral

POL – Prehospital Operativ Läkare ett års erfarenhet

Simon Morelli

Medicinsk ledningsansvarig Sjukvårdens Larmcentralen – Region Västmanland

Bakgrund

- Online medicinsk kontroll, även känd som direkt medicinsk kontroll, avser en konsultation mellan ambulanspersonal och en läkare, vanligtvis via radio eller telefon, för att vägleda vård för en enskild patient eller ett ambulansärende

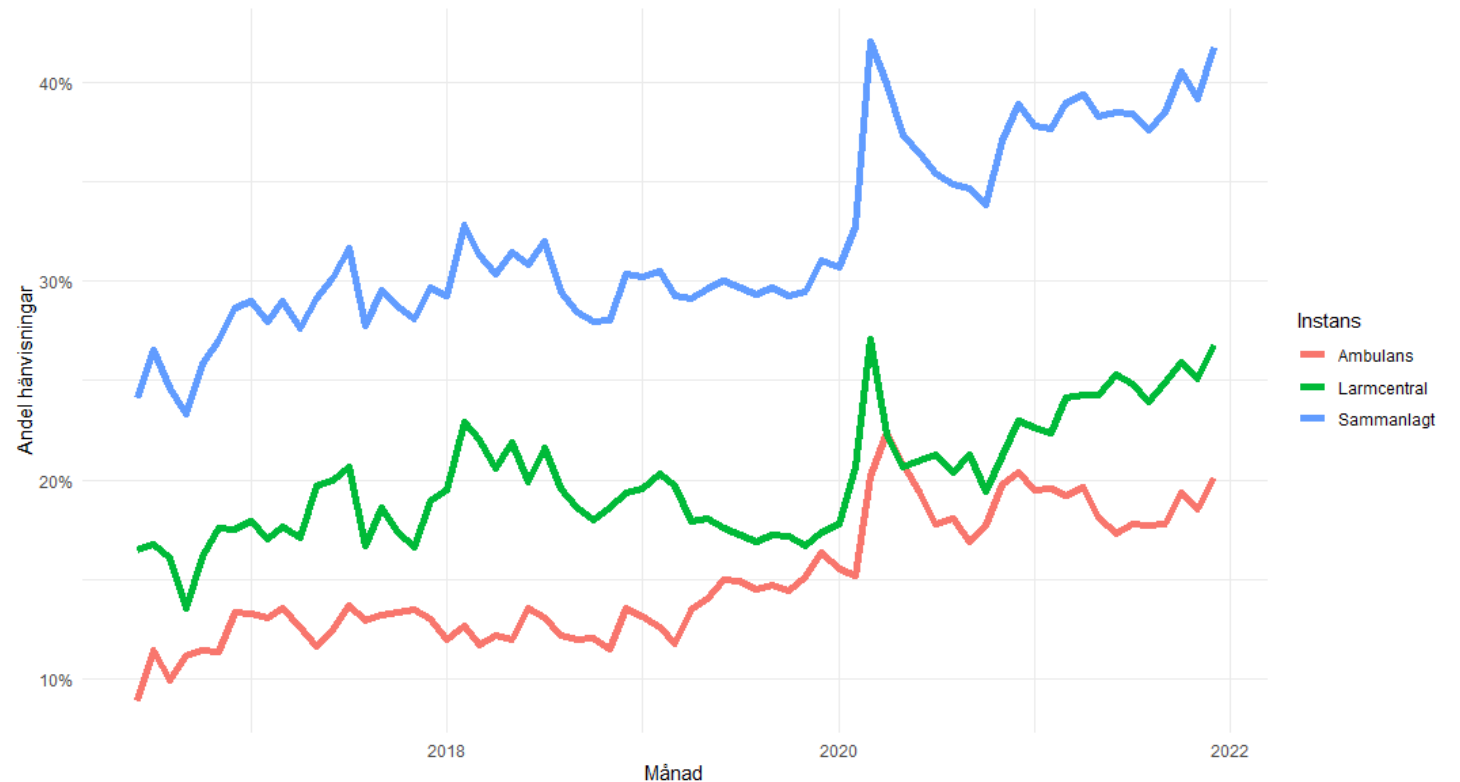

Funktioner - För Larmcentralen

- Vid behov av medicinskt läkarstöd.
- Stöd vid prehospital operativ handläggning av enskild patient i alla tre regioner.
- För stöd i prioritering av resurser.
- Återuppringning av pågående ärende utan tilldelad resurs vid långa väntetider på ambulans.
- Upprioriterade samtal
- Identifierat ambulansbehov
- För medicinska konsultationer
- Journaltillgång

Funktioner - För Ambulansen

- Patient som enl. ordinarie rutin ej kan hänvisas till annan vårdnivå utan läkarkontakt där ni anser det rimligt att hänvisa till annan vårdnivå.
- Patient som enl. ordinarie rutin kan hänvisas till annan vårdnivå utan läkarkontakt om behov av diskussion gällande lämpligheten att hänvisa eller ej.
- Vid behov av hjälp gällande transport-typ eller behov av styrning till eventuell vårdcentral, lättakut mm.
- För medicinska konsultationer
- Journaltillgång
- Vid diskussion vad gäller avbrytning av HLR situationer

Antal uppdrag

Granskade ärenden

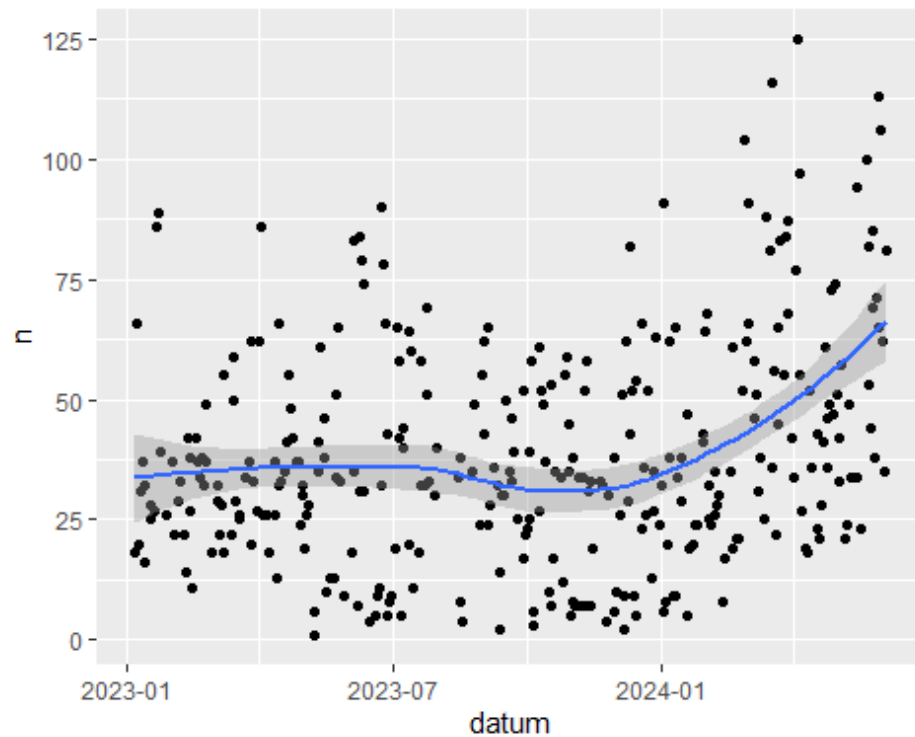

Uppdrag per dag (excl eget initiativ)

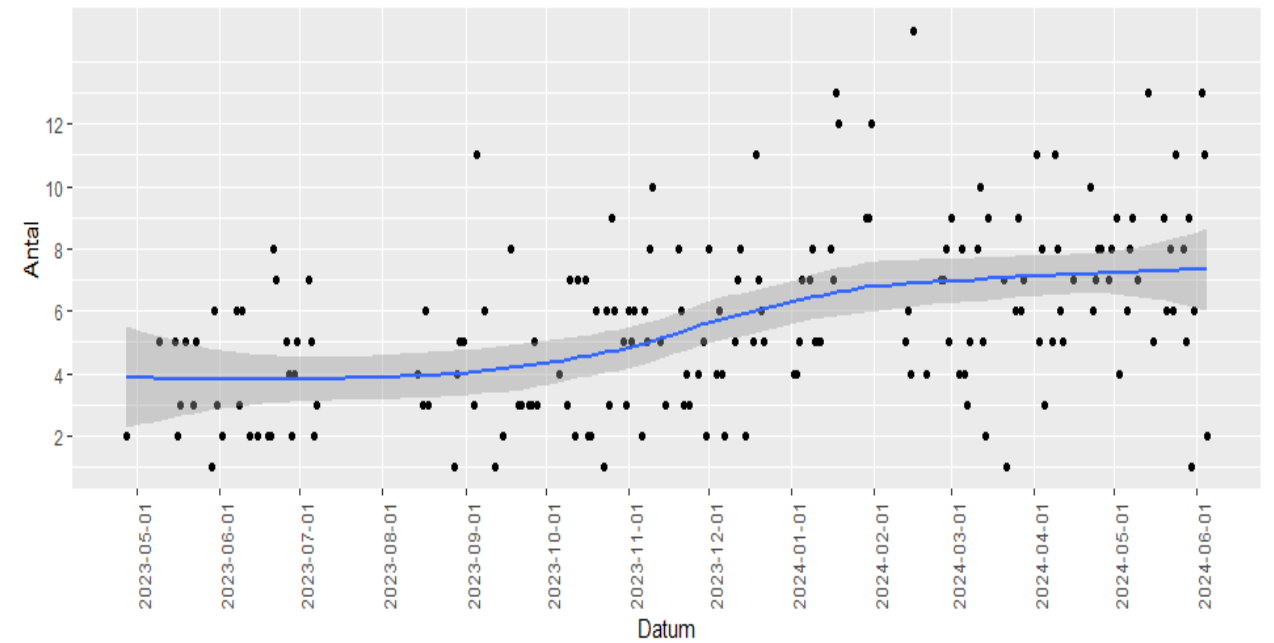

Antal uppdrag per månad

månad	Ambulans	Sjukvårdens Larmcentral
2023-04-01	0	2
2023-05-01	20	18
2023-06-01	18	42
2023-07-01	11	6
2023-08-01	17	14
2023-09-01	33	18
2023-10-01	43	30
2023-11-01	62	29
2023-12-01	50	30
2024-01-01	70	50
2024-02-01	32	29
2024-03-01	57	46
2024-04-01	63	60
2024-05-01	71	59
2024-06-01	16	10
NA	1	0

Anledning till kontakt

Anledning	Eget initiativ	Ambulans	Sjukvårdens Larmcentral
NA	410	11	3
Hänvisningsfråga	0	343	135
Prioriteringsfråga	0	0	187
Medicinsk rådgivning	0	70	52
Tillgång till Journal	0	36	29
Patientvägran	0	29	1
Läkemedelsfråga	0	15	2

Snitttid

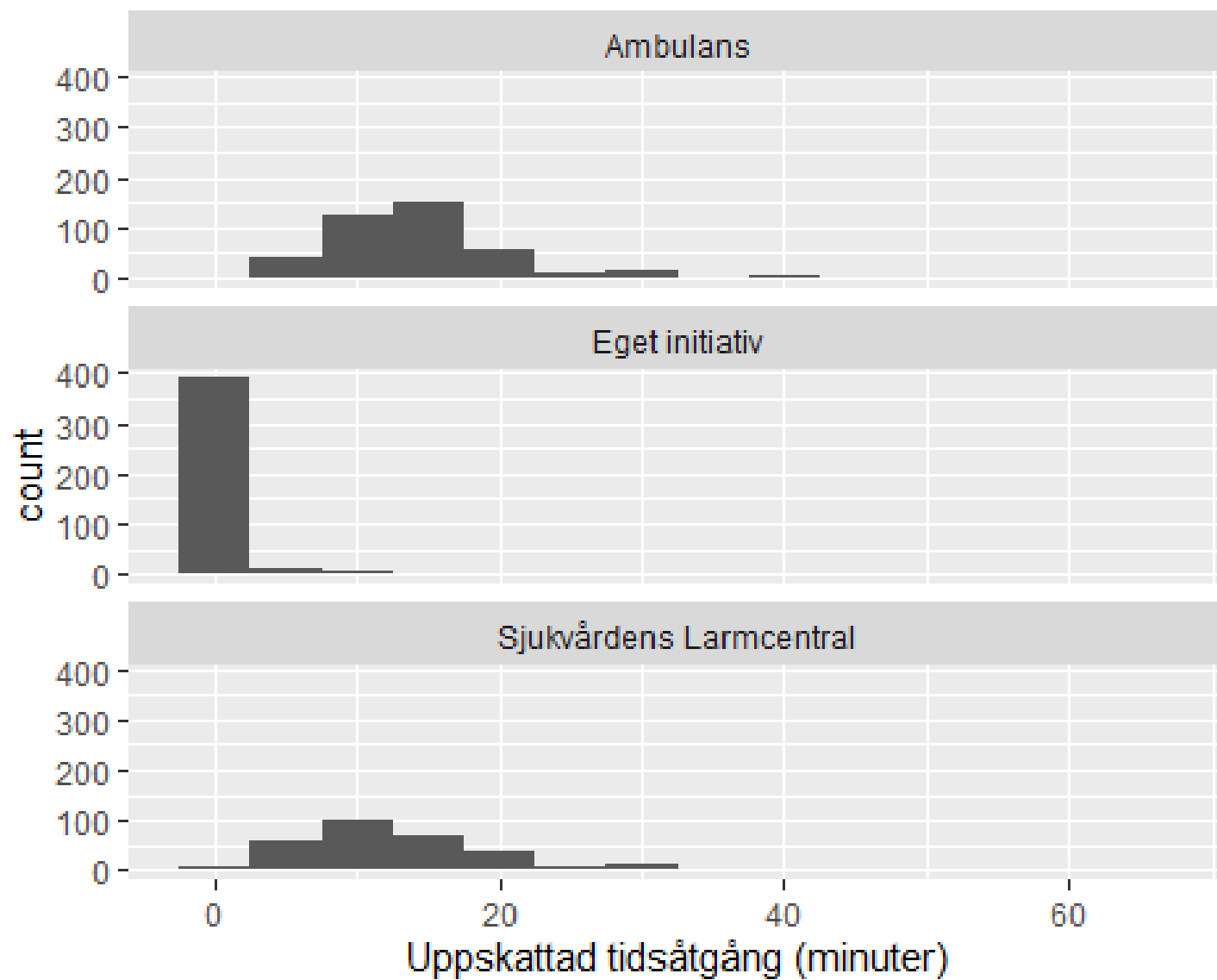

Nej Ja

B Andas patienten? (agonal andning, ansiktsfärg)

Nej Ja

A Får patienten i sig luft?

Nej Ja

Allergisk reaktion

ABCDE

A Stridor, andningsbiljud
Ja Nej

B Svår andnöd
Ja Nej

C Blek och kallsvettig som tecken på cirkulatorisk chock
Ja Nej

A Tilltagande sväljningssvårigheter, svårt att prata
Ja Nej

D Medvetandesänkt
Ja Nej

Observera

Överväg prio 1A
Tidigare livshotande allergisk reaktion
Överväg prio 1B
Klåda i handflator/fotsulor
Överväg prio Hänvisning
Enbart klåda och/eller utslag

OPQRST

O Onset
plötsligt smygande

P Palliation/provocation
ej svarat på given medicin

Q Quality
klåda stickningar hudutslag/rodnad nässelutslag svullna läppar/ansikte

T Time
tid (5-15 min)

S Severity
allergisk reaktion (Mkt svår)

AMPLE

A Allergies
nöt geting läkemedel stenfrukt födoämne

M Medication
epipen allergi- astma- hjärt- antibiotika diabetes hypertoni

P Previous medical history
tidigare svår allergisk reaktion astma hjärt sjuk diabetes hypertoni lung sjuk

E Events prior
exposition för känt allergen huggorm annan giftorm

Sökorsak

- Allergisk reaktion
- Allmän barn
- Allmän vuxen
- Allmän åldring
- Andningsbesvär
- Arm-, bensymtom (ej trauma)

- Blod i urin
- Blodig upphostning
- Blodsocker lågt
- Brännkada
- Bröstsmärta
- Buk-, flanksmärta

Tack!

Råd

- Råd 20
- Råd 14 Tillstånd
- Råd 15
- Råd 17 Kem
- Råd 36 EKG för
- Råd 55 Egen med
- Har du egen medicin
- Råd 04 Nytt
- Råd 35 Smärta
- Råd 50 Stabilis
- Råd 03 Medvet

Instruktioner

- Instr 4 ICD
- Instr 2 Dykerole
- Instr 8 Hjärtpump
- Instr 7 Förlösning
- Instr 5 Stroke
- Instr 6 Ögon
- Instr 1 Brännsk